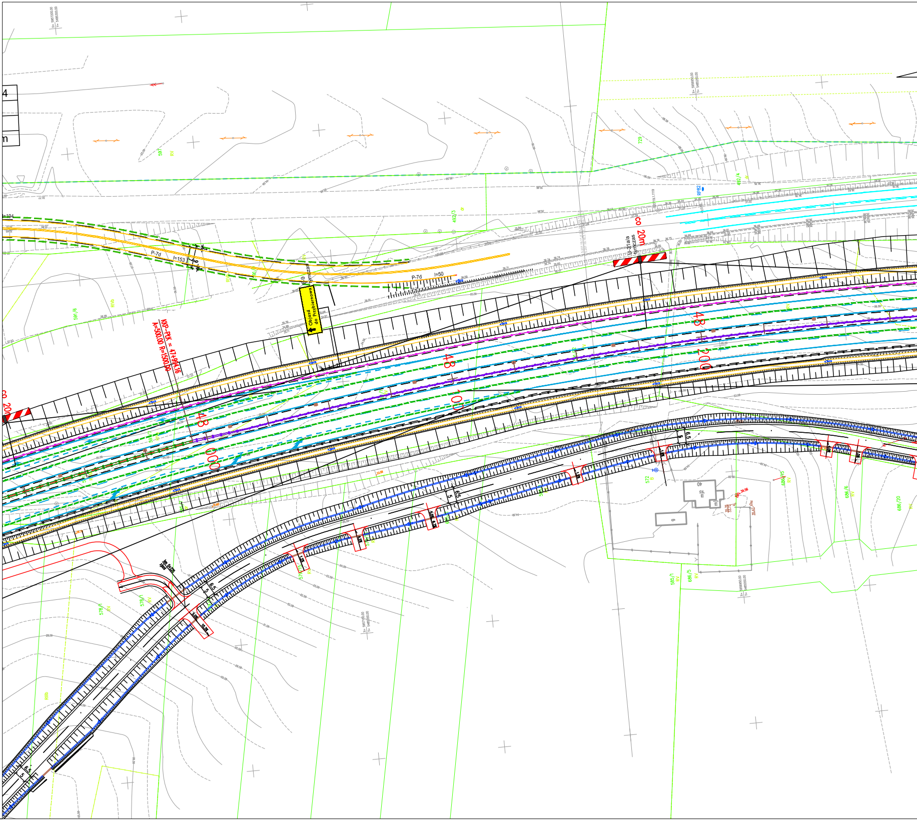
4
m
l=194
P-7d
l=153
P-7d
l=50
B-9
tymczas
Objazd
do Przybiernowa
KKP-PKK = 47+994.16
A=500.00 R=1500.00
co 20m
U-21a/a
tymczas
co 20m
RP82
48
200
48
100
48
000
6,5
5
597
729
492/4
492/3
591/6
572
585/1
686/5
686/6
686/20
578/1
RIVb
RV

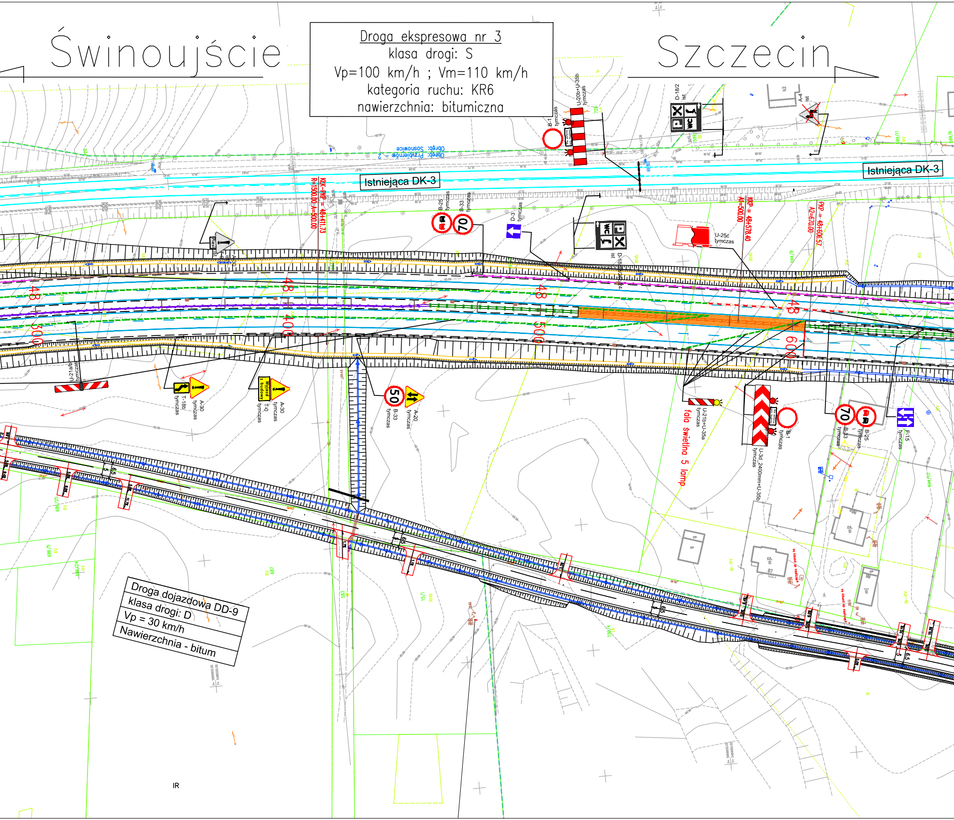
Droga ekspresowa nr 3
klasa drogi: S
Vp=100 km/h ; Vm=110 km/h
kategoria ruchu: KR6
nawierzchnia: bitumiczna

Droga dojazdowa DD-9
klasa drogi: D
Vp = 30 km/h
Nawierzchnia - bitum

Świnoujście
Szczecin
Istniejąca DK-3
Istniejąca DK-3
Obręb: Sosnowice
Obręb: Przybiernów - 2
KK-PKP = 48+411,73
R=1500,00; A=500,00
KKP = 48+578,40
A1=500,00
PKP = 48+606,57
A2=670,00
48
300
400
500
600
B-1 tymczas
U-20b+U-35b tymczas
D-18/2 ist
A-4 ist
B-25 tymczas
B-33 tymczas
70
D-3 tymczas
D-18/2+T-24
U-25c tymczas
A-30 ist
U-21a/b tymczas
T-18b tymczas
A-30 tymczas
T-Q tymczas
A-30 tymczas
Wyjazd z budowy
50
B-33 tymczas
A-20 tymczas
U-21b+U-35a tymczas
fala świetlna 5 lamp
U-3d 2400mm+U-35b tymczas
B-1 tymczas
B-33 tymczas
B-25 tymczas
F-15 tymczas
IR

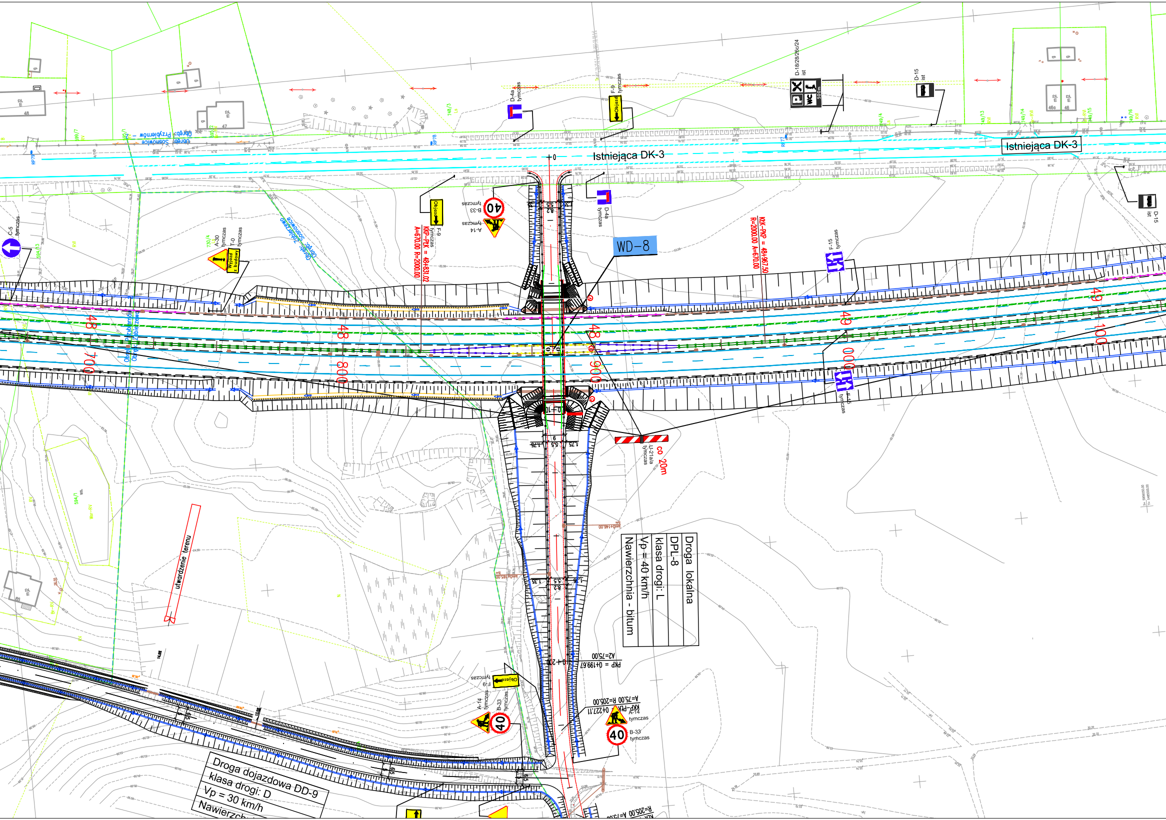
Istniejąca DK-3
+0
WD-8
D-4a tymczas
F-9 tymczas
Objazd
D-18/28/26c/24 ist
500m
D-15 ist
D-4a tymczas
D-15 ist
F-9 tymczas
B-33 tymczas
40
A-14 tymczas
KKP–PŁK = 48+831.02
A=670.00 R=2000.00
KŁK–PKP = 48+967.50
R=2000.00 A=670.00
F-15 tymczas
F-15 tymczas
C-5 tymczas
594/13
RVI
730/4
Ls
A-30 tymczas
T-0 tymczas
Wyjazd z budowy
Obręb: Zabierzewo
Obręb: Sosnowice
Obręb: Przybiernów
48
49
700
800
900
000
100
U-21a/a tymczas
co 20m
Droga lokalna
DPL-8
klasa drogi: L
Vp = 40 km/h
Nawierzchnia - bitum
km0+146.00
PKP = 0+199.67
A2=75.00
0+200
F-9 tymczas
Objazd
A-14 tymczas
B-33 tymczas
40
KKP–PŁK = 0+227.11
A=75.00 R=205.00
A-14 tymczas
B-33 tymczas
40
utwardzenie terenu
5.5
8.2
1.75
9
6.5
Droga dojazdowa DD-9
klasa drogi: D
Vp = 30 km/h
Nawierzch

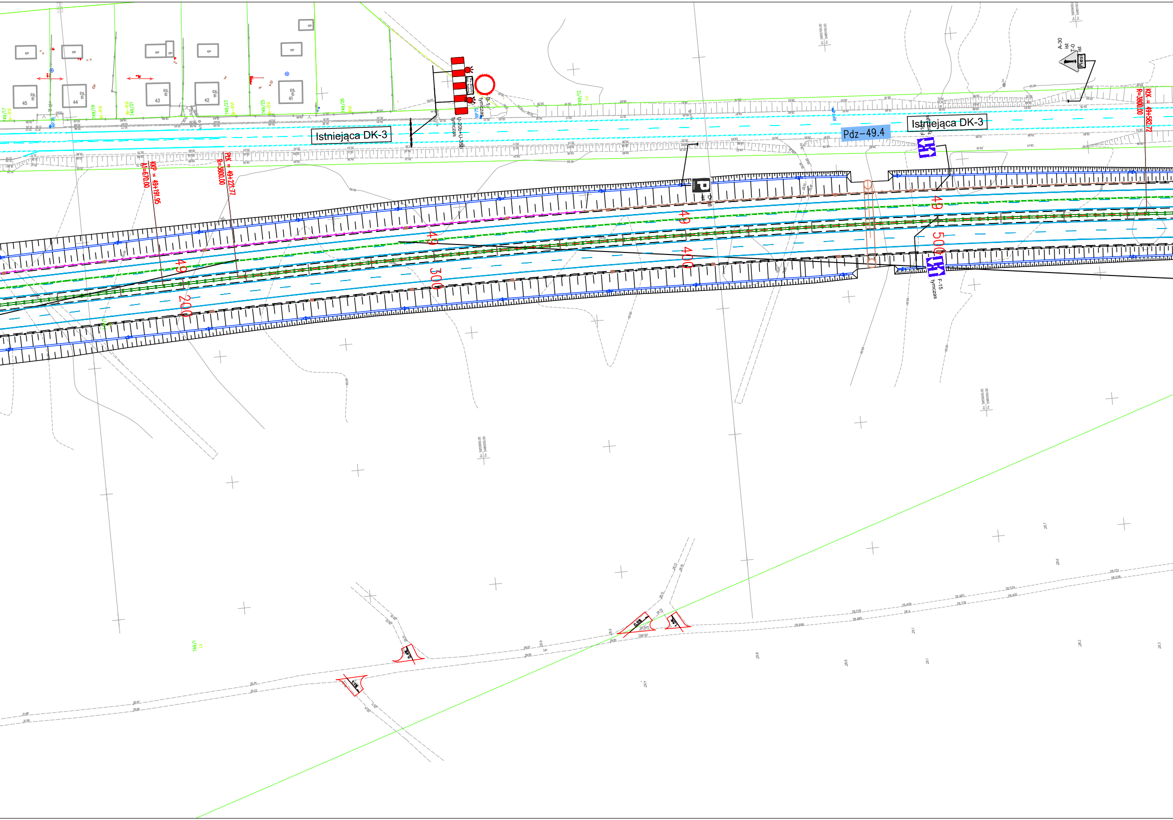
Istniejąca DK-3
Istniejąca DK-3
Pdz-49.4
KKP = 49+191.95
A1=670.00
PŁK = 49+221.77
R=3800.00
KŁK = 49+582.72
R=3800.00
B-1
tymczas
U-20b+U-35b
tymczas
F-15
tymczas
A-30
T-0
D-18
49
200
49
300
49
400
49
500
45
44
43
42
41
749/1
749/12
749/17
749/19
749/21
749/23
749/25
749/26

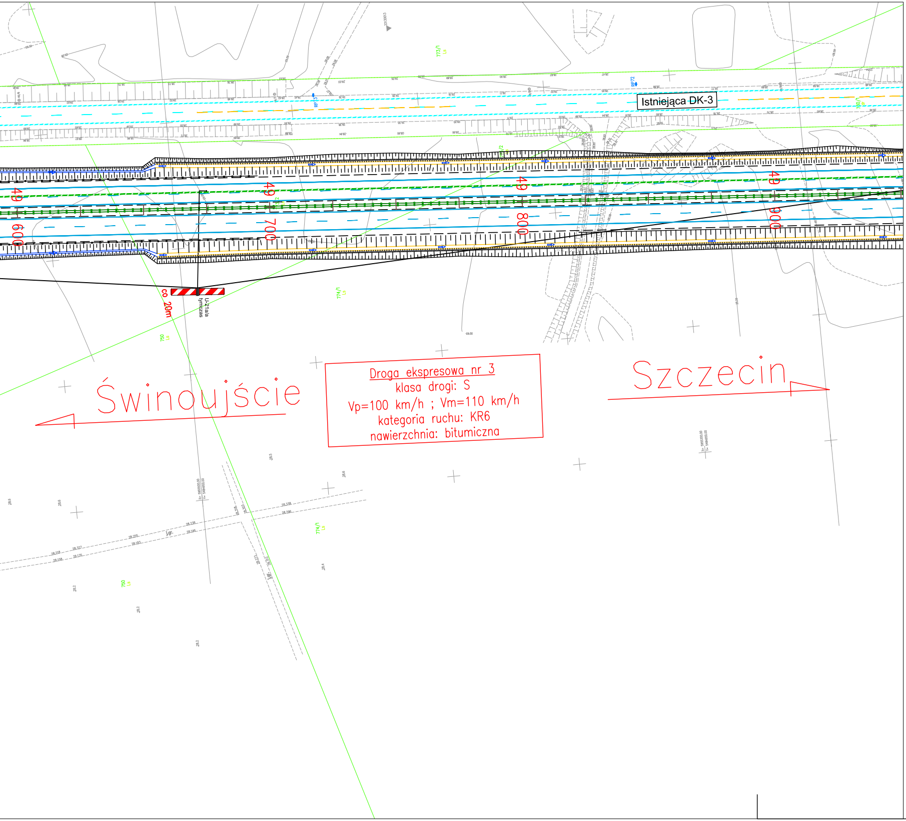
Istniejąca DK-3
49 600
49 700
49 800
49 900
co 20m
U-21a/a tymczas
Świnoujście
Droga ekspresowa nr 3
klasa drogi: S
Vp=100 km/h ; Vm=110 km/h
kategoria ruchu: KR6
nawierzchnia: bitumiczna
Szczecin

LEGENDA:

znaki istniejące

znaki istniejące do likwidacji

A-14 tymczas znaki tymczasowe

▬ istniejące oznakowanie poziome

▬ tymczasowe oznakownie poziome

- - - - krawędzie jezdni istniejące

▬ krawędzie projektowanej S3

INWESTOR

GDDKiA

Skarb Państwa -Generalny Dyrektor Dróg Krajowych i Autostrad
reprezentowany przez
Generalną Dyrekcję Dróg Krajowych i Autostrad Oddział w Szczecinie
al. Bohaterów Warszawy 33, 70-340 Szczecin

WYKONAWCA

BUDIMEX S.A.
ul. Stawki 40
01-040 Warszawa

budimex

JEDNOSTKA PROJEKTOWA

TRAKT sp. z o.o. sp.k.
40-159 Katowice, ul. Jesionowa 9a
tel: (0-32) 228-12-70, fax: (0-32) 220-70-04
trakt@trakt.eu

budimex
BUDIMEX S.A.
ul. Stawki 40, 01-040 Warszawa

ZADANIE

Budowa obwodnicy Brzozowa w ciągu S3 oraz
rozbudowa drogi krajowej nr 3 do parametrów drogi
ekspresowej na odcinku Brzozowo-Miękowo

TOM

PROJEKT CZASOWEJ ORGANIZACJI RUCHU

TYTUŁ RYSUNKU

przełożenie ruchu na jezdnię lewą S3
od km 44+000 do obwodnicy Miękowa

FUNKCJA	IMIĘ I NAZWISKO	BRANŻA/NUMER UPRAWNIEŃ	PODPIS
Projektant	**dr inż. Przemysław Gardas**		

NR UMOWY	SKALA	DATA	STADIUM	BRANŻA	NR RYS.
4.1/2410/3/2015/I-4/2017 (PR–727/17)	1:1000	MAJ 2020	PB	IR	19.05