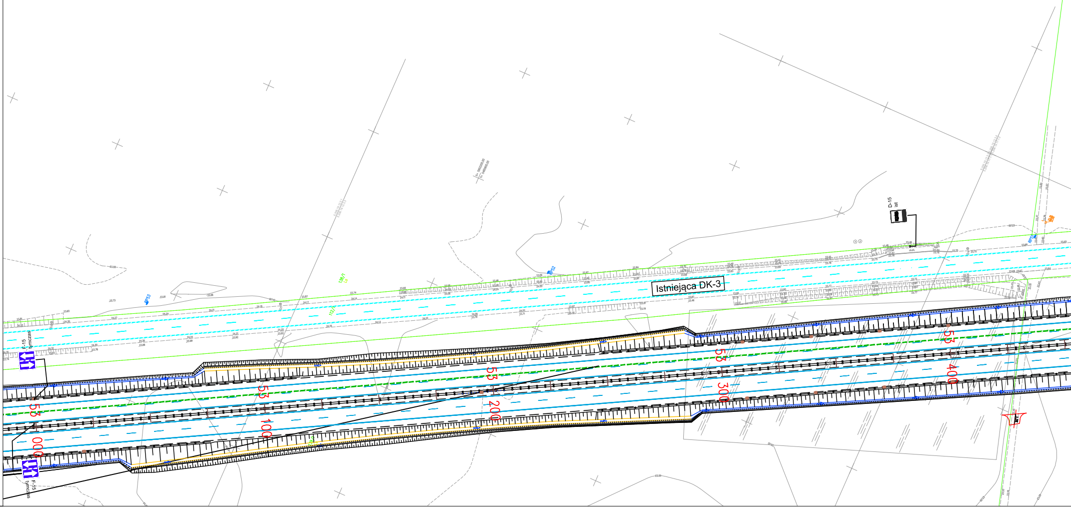
Istniejąca DK-3
D-15
ist
F-15
tymczas
F-15
tymczas
53 000
53 100
53 200
53 300
53 400

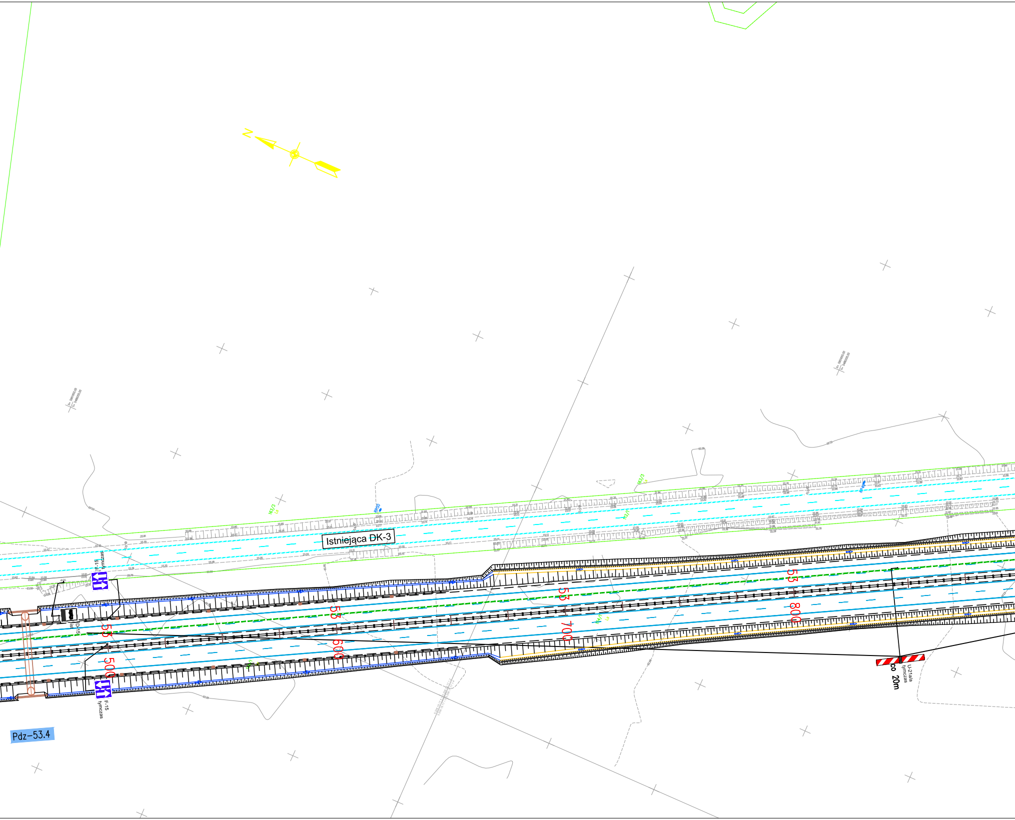
N
Istniejąca DK-3
F-15
tymczas
D-15
ist
53
500
53
600
53
700
53
800
F-15
tymczas
U-21a/a
tymczas
co 20m
Pdz-53.4

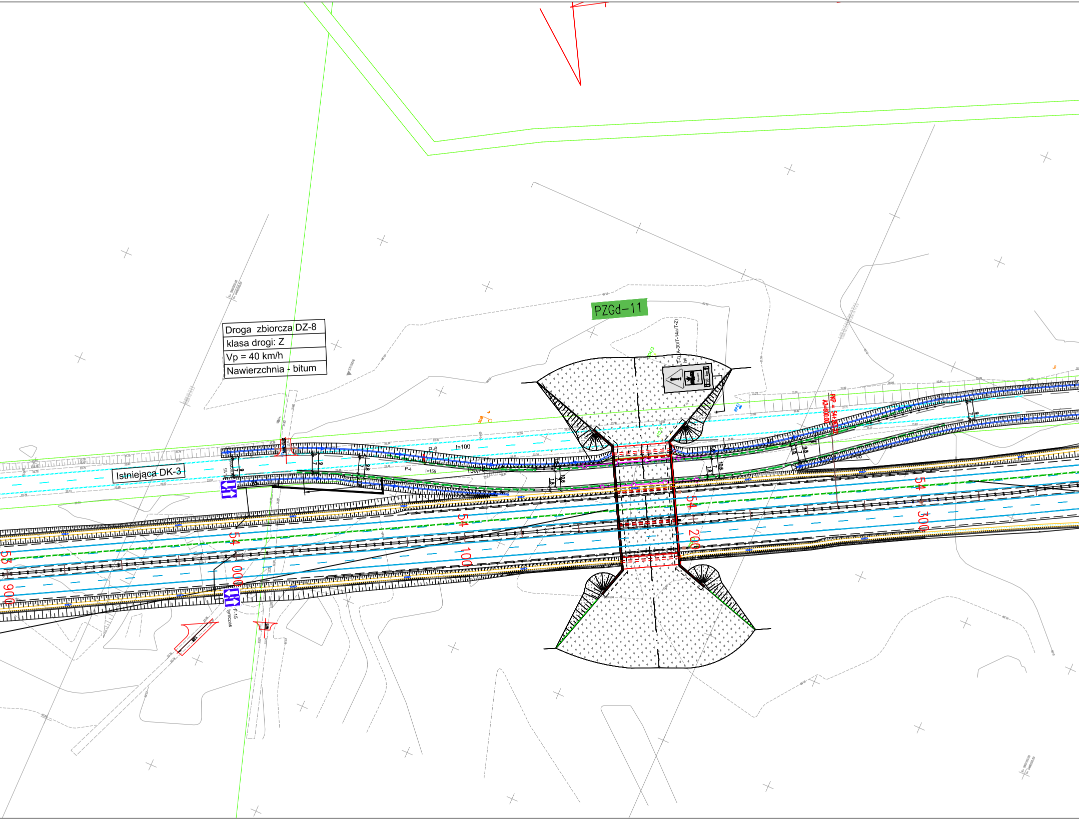
Droga zbiorcza DZ-8
klasa drogi: Z
Vp = 40 km/h
Nawierzchnia - bitum
PZGd-11
Istniejąca DK-3
T-0, A-30/T-14a(T-2)
ist
10 km
PKP = 54+263.22
A2=600.00
RP47
P-6
l=100
P-4
l=155
150,76
F-15
tymczas
54
000
100
200
300
900
53
9
7
9.8
10.6
1.8
25
104/3
112/1

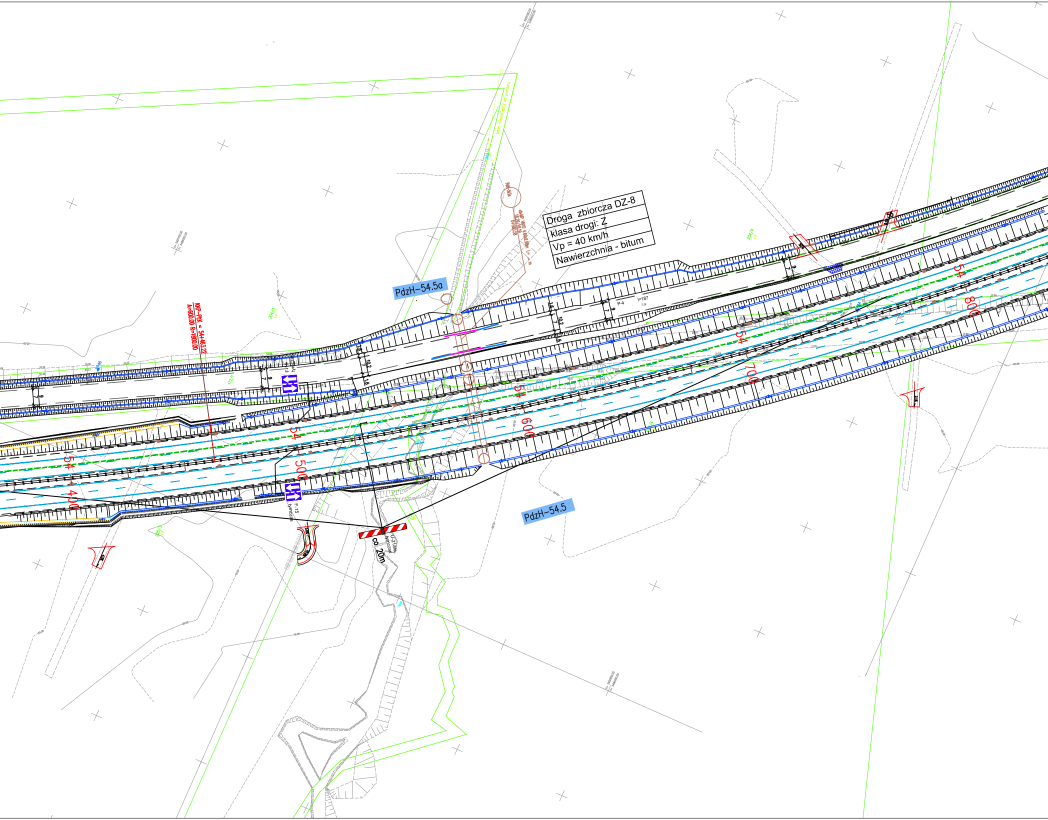
Droga zbiorcza DZ-8
klasa drogi: Z
Vp = 40 km/h
Nawierzchnia - bitum
PdzH-54.5a
PdzH-54.5
KKP-PtK = 54+463.22
A=600.00 R=1800.00
54
400
500
600
700
800
F-15
tymczas
U-21a/a
tymczas
co 20m
P-4
l=187
10.2
1.6
7
9
204/3
204/4
112/1

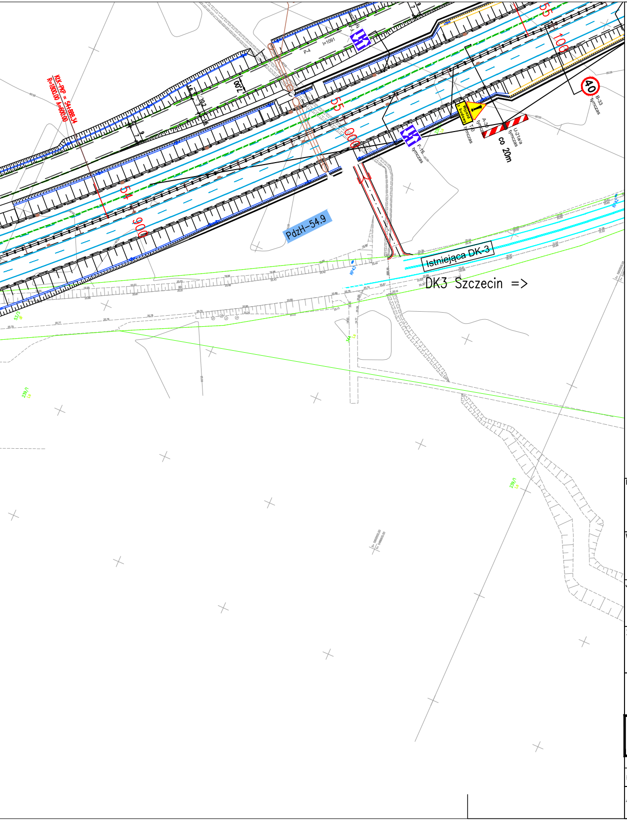
KDK-PKP = 54+898.34
R=1800.00 A=600.00
7.20
P-4
i=1091
55
100
55
000
54
900
40
B-33
tymczas
A-30
tymczas
U-21a/a
tymczas
co 20m
F-16
tymczas
PdzH-54.9
Istniejąca DK-3
DK3 Szczecin =>

LEGENDA:

znaki istniejące

znaki istniejące do likwidacji

A-14 tymczas znaki tymczasowe

istniejące oznakowanie poziome

tymczasowe oznakownie poziome

krawędzie jezdni istniejące

krawędzie projektowanej S3

INWESTOR

GDDKIA

Skarb Państwa -Generalny Dyrektor Dróg Krajowych i Autostrad
reprezentowany przez
Generalną Dyrekcję Dróg Krajowych i Autostrad Oddział w Szczecinie
al. Bohaterów Warszawy 33, 70-340 Szczecin

WYKONAWCA

BUDIMEX S.A.
ul. Stawki 40
01-040 Warszawa

budimex

JEDNOSTKA PROJEKTOWA

TRAKT sp. z o.o. sp.k.
40-159 Katowice, ul. Jesionowa 9a
tel: (0-32) 228-12-70, fax: (0-32) 220-70-04
trakt@trakt.eu

budimex
BUDIMEX S.A.
ul. Stawki 40, 01-040 Warszawa

ZADANIE

Budowa obwodnicy Brzozowa w ciągu S3 oraz
rozbudowa drogi krajowej nr 3 do parametrów drogi
ekspresowej na odcinku Brzozowo-Miękowo

TOM

PROJEKT CZASOWEJ ORGANIZACJI RUCHU

TYTUŁ RYSUNKU

przełożenie ruchu na jezdnię lewą S3
od km 44+000 do obwodnicy Miękowa

FUNKCJA	IMIĘ I NAZWISKO	BRANŻA/NUMER UPRAWNIEŃ	PODPIS
Projektant	dr inż. Przemysław Gardas		Gardas

NR UMOWY	SKALA	DATA	STADIUM	BRANŻA	NR RYS.
4.1/2410/3/2015/I-4/2017 (PR-727/17)	1:1000	MAJ 2020	PB	IR	19.07