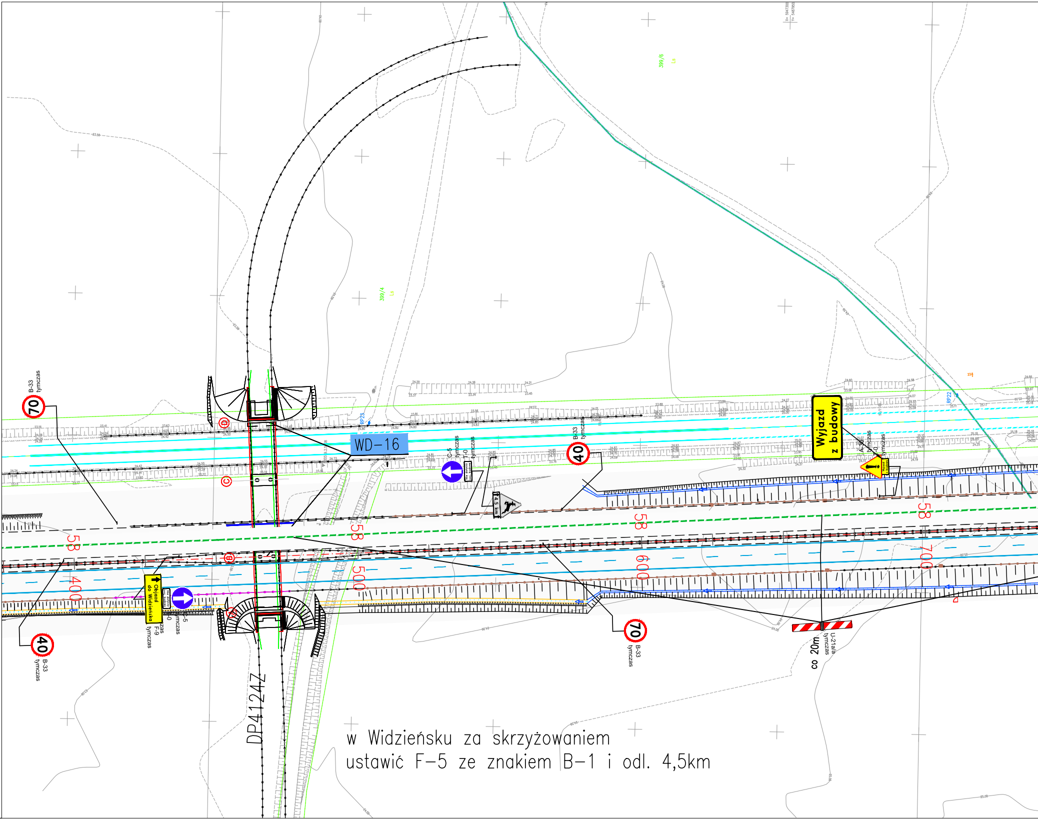
WD-16
Wyjazd z budowy
DP4124Z
70
B-33 tymczas
40
B-33 tymczas
C-5 tymczas
T-0 tymczas
A-30 tymczas
T-0 tymczas
U-21a/a tymczas
co 20m
Objazd do Widzieńska
F-9 tymczas
C-5 tymczas
4,5 km
58
400
500
600
700
399/4
399/6
RP22
RP23

w Widzieńsku za skrzyżowaniem
ustawić F-5 ze znakiem B-1 i odl. 4,5km

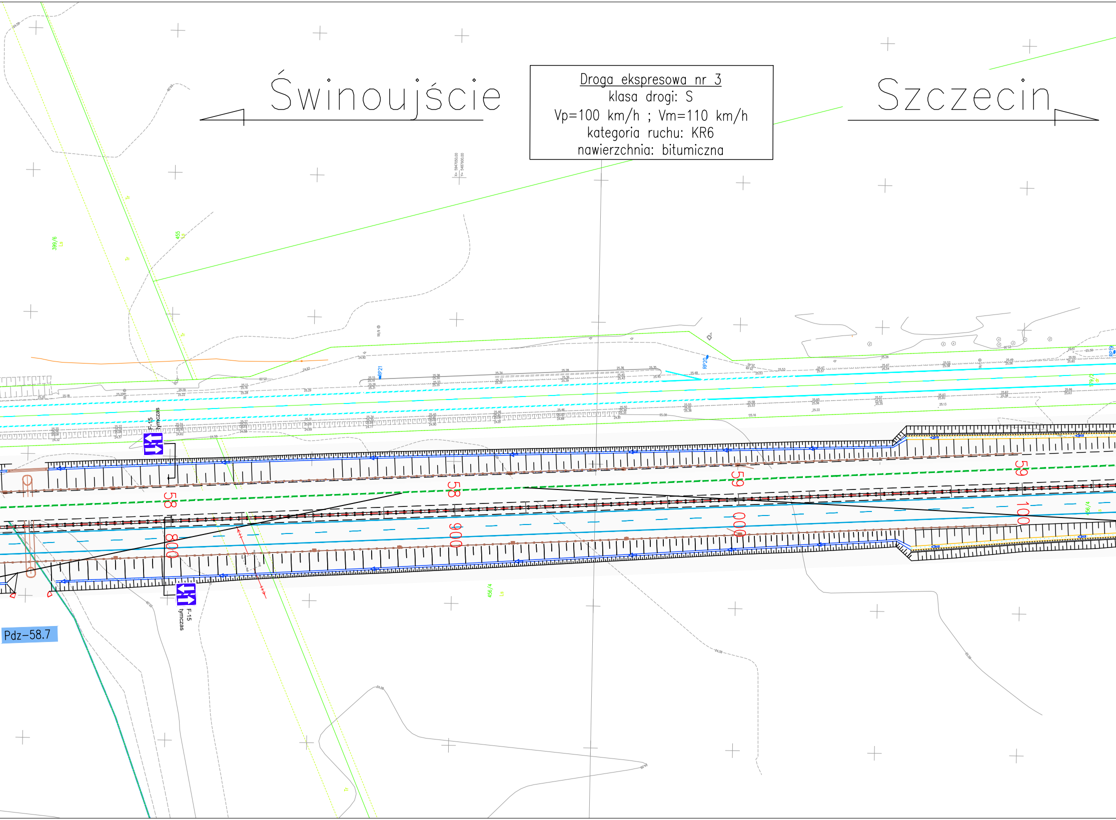

Droga ekspresowa nr 3
klasa drogi: S
Vp=100 km/h ; Vm=110 km/h
kategoria ruchu: KR6
nawierzchnia: bitumiczna

Świnoujście
Szczecin
399/6
455
RP21
RP20
F-15
tymczas
58
800
58
900
59
000
59
100
F-15
tymczas
456/4
Pdz-58.7

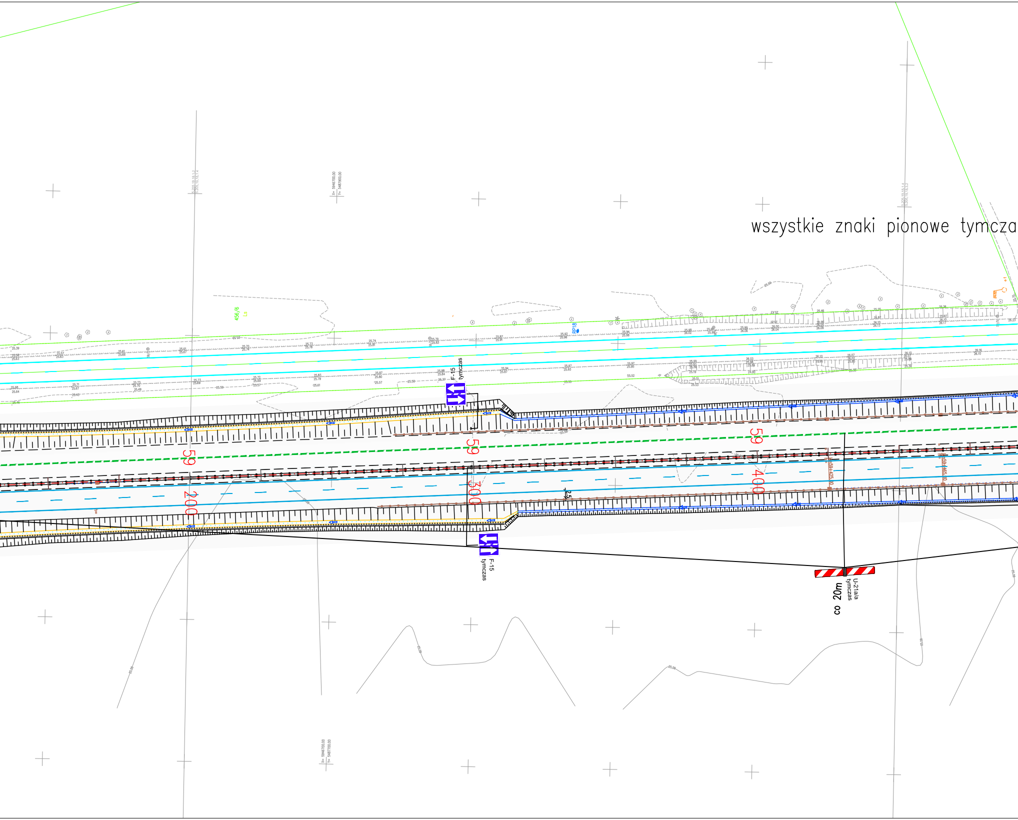
wszystkie znaki pionowe tymcza
F-15
tymczas
F-15
tymczas
U-21a/a
tymczas
co 20m
59
200
59
300
59
400
456/6

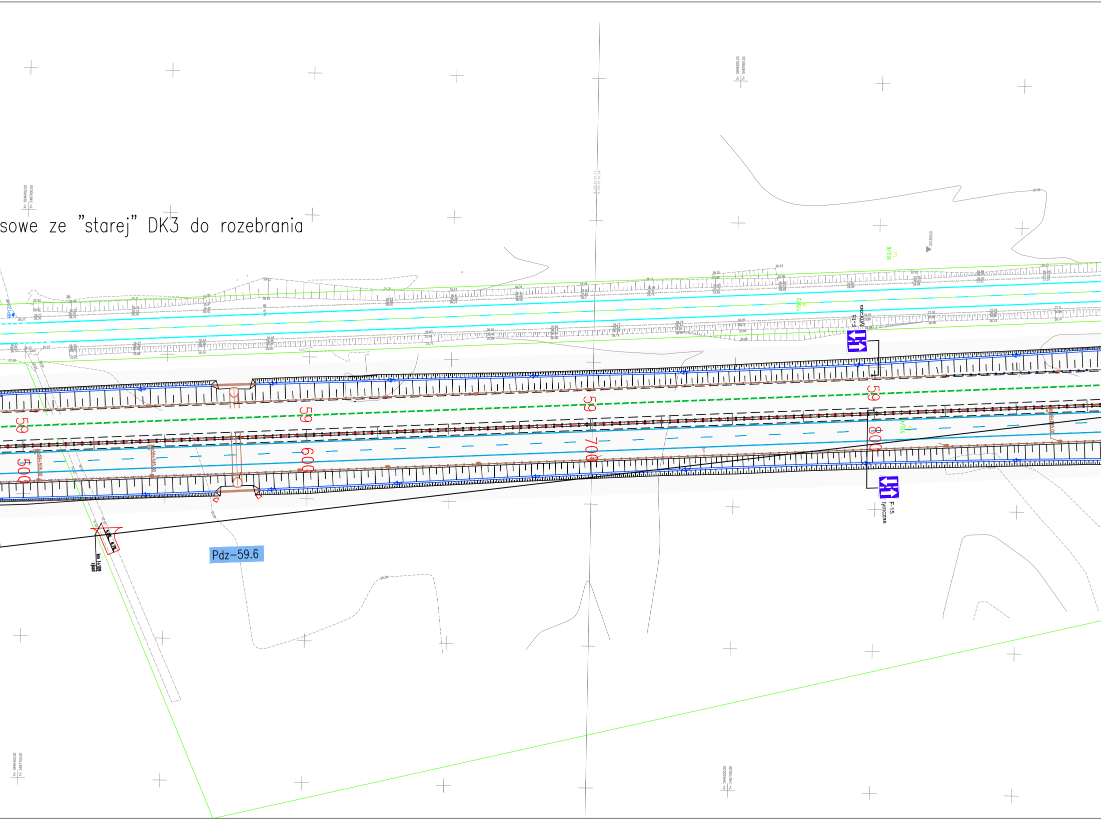
sowe ze "starej" DK3 do rozebrania
Pdz–59.6
F-15
tymczas
F-15
tymczas
59
500
59
600
59
700
59
800
512/6
179/2
512/4
RP17
km 1+108
zjazd

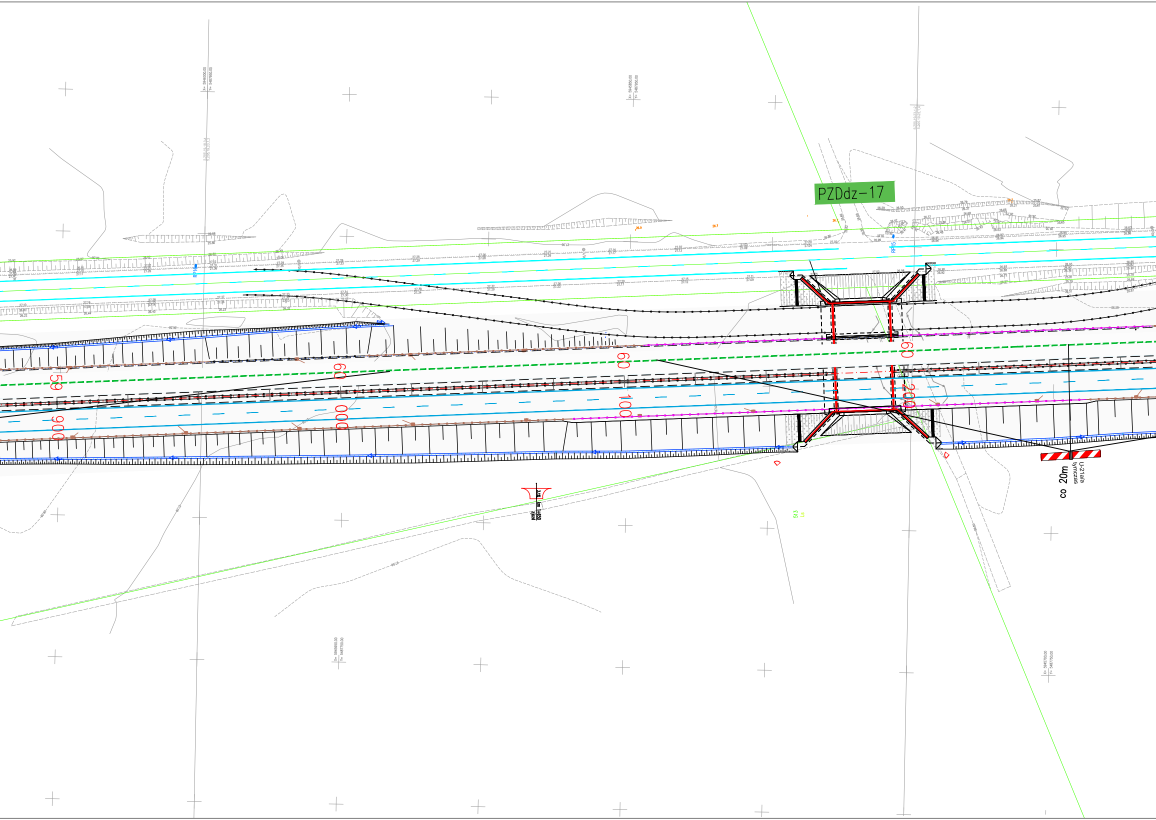

PZDdz-17
X= 5946000.00
Y= 5487950.00
X= 5945850.00
Y= 5487950.00
X= 5945950.00
Y= 5487750.00
X= 5945700.00
Y= 5487750.00
RP16
RP15
59
900
60
000
60
100
60
200
3.18
km 1+650
zjazd
U-21a/a
tymczas
co 20m

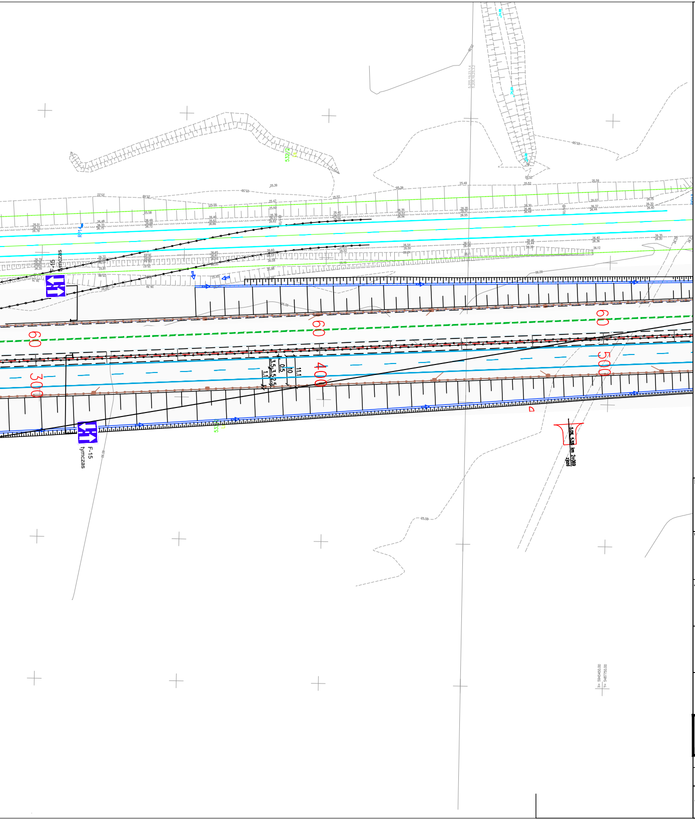
F-15
tymczas
60
300
400
500
3,5
3,5
2,5
0,5
10
11,1
1,1
F-15
tymczas

LEGENDA:

znaki istniejące

znaki istniejące do likwidacji

A-14 tymczas — znaki tymczasowe

istniejące oznakowanie poziome

tymczasowe oznakownie poziome

krawędzie jezdni istniejące

krawędzie projektowanej S3

INWESTOR

GDDKiA

Skarb Państwa -Generalny Dyrektor Dróg Krajowych i Autostrad
reprezentowany przez
Generalną Dyrekcję Dróg Krajowych i Autostrad Oddział w Szczecinie
al. Bohaterów Warszawy 33, 70-340 Szczecin

WYKONAWCA

BUDIMEX S.A.
ul. Stawki 40
01-040 Warszawa

JEDNOSTKA PROJEKTOWA

TRAKT sp. z o.o. sp.k.
40-159 Katowice, ul. Jesionowa 9a
tel: (0-32) 228-12-70, fax: (0-32) 220-70-04
trakt@trakt.eu

BUDIMEX S.A.
ul. Stawki 40, 01-040 Warszawa

ZADANIE

Budowa obwodnicy Brzozowa w ciągu S3 oraz
rozbudowa drogi krajowej nr 3 do parametrów drogi
ekspresowej na odcinku Brzozowo-Miękowo

TOM

PROJEKT CZASOWEJ ORGANIZACJI RUCHU

TYTUŁ RYSUNKU

przełożenie ruchu na jezdnię lewą S3
od km 44+000 do obwodnicy Miękowa

FUNKCJA	IMIĘ I NAZWISKO	BRANŻA/NUMER UPRAWNIEŃ	PODPIS
Projektant	dr inż. Przemysław Gardas		Gardas

NR UMOWY	SKALA	DATA	STADIUM	BRANŻA	NR RYS.
4.1/2410/3/2015/I-4/2017 (PR–727/17)	1:1000	MAJ 2020	PW	IR	19.10